

OBJETIVO E POLÍTICA DE INVESTIMENTO

O fundo busca rentabilidade que acompanhe o IMA-B por meio da gestão de renda fixa ativa atrelada à inflação.

PÚBLICO-ALVO

O fundo destina-se a Investidores em Geral.

HISTOGRAMA

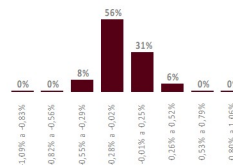

O histograma mostra a distribuição da rentabilidade nominal comparada com o benchmark que o fundo obteve nos últimos 36 meses, dividida em oito janelas iguais, sendo o valor máximo e o mínimo, respectivamente, o maior e o menor valor apurado nesse período.

CARACTERÍSTICAS

Classificação de Risco									
0,5	1,0	1,5	2,0	2,5	3,0	3,5	4,0	4,5	5,0
Aplicação inicial R\$ 1,00	Liquidez Cotização	Fechamento							
Permanência mínima R\$ 1,00	Aplicações Resgates	D+0 D+1 (útil)							
Aplicações adicionais R\$ 1,00	Liquidação	D+2 (úteis após solicitação)							
Conceito global Sim	Horário de movimentação	15:00							
Taxa de administração 0,50%*	Tipo Anbima	Renda Fixa Indexados							
Taxa de performance Não há	Código Anbima	277223							
Tributação (I.R.) Longo Prazo	Código ISIN	BRBRI7CTF009							
Data de início 30/jun/2011	Administrador	Banco Bradesco S.A.							
CNPJ 13.400.050/0001-08	Gestor	Bradesco Asset Management S.A.							
Benchmark IMA-B	DTVM								

EVOLUÇÃO DO PL E RENTABILIDADE ACUMULADA (36 meses)

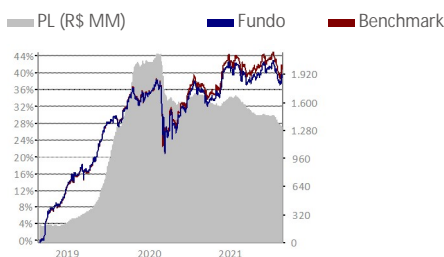

COMPOSIÇÃO DA CARTEIRA



■ Títulos Públicos (91,95%) ■ Compromissada (1,46%)
■ Cotas (7,95%) ■ Outros (-1,37%)

A composição da carteira apresentada acima inclui todos os ativos do fundo, inclusive os ativos do fundo investido BRAM RF INDEX IMA-B.

2021

2020

	RETORNO DO FUNDO (%)	DISTÂNCIA DO BENCHMARK (PONTOS PERCENTUAIS)	RETORNO DO FUNDO (%)	DISTÂNCIA DO BENCHMARK (PONTOS PERCENTUAIS)
Jan	-0,89	-0,04	0,71	0,45
Fev	-1,48	0,03	0,04	-0,41
Mar	-0,59	-0,13	-6,75	0,22
Abr	0,65	0,00	0,88	-0,44
Mai	0,99	-0,06	1,22	-0,30
Jun	0,27	-0,15	1,85	-0,20
Jul	-0,36	0,01	4,44	0,05
Ago	-1,19	-0,10	-1,76	0,03
Set	-	-	-1,75	-0,23
Out	-	-	0,17	-0,04
Nov	-	-	1,97	-0,03
Dez	-	-	4,78	-0,08

ANÁLISE DE CONSISTÊNCIA

ANÁLISE / PERÍODO	6 M	12 M	24 M	36 M	2021	2020	2019	2018	2017	DESDE INÍCIO
Retorno do fundo (%)	-0,24	2,42	8,43	38,12	-2,60	5,40	22,36	12,49	12,24	197,40
Retorno do benchmark (%)	0,19	3,27	10,12	40,44	-2,17	6,41	22,95	13,06	12,79	221,55
Distância do benchmark (p.p.)	-0,43	-0,84	-1,69	-2,32	-0,43	-1,00	-0,59	-0,57	-0,56	-24,15
Melhor mês (retorno %)	0,99	4,78	4,78	7,42	0,99	4,78	4,44	7,42	4,02	7,42
Melhor mês (data)	mai-21	dez-20	dez-20	out-18	mai-21	dez-20	jan-19	out-18	jul-17	out-18
Pior mês (retorno %)	-1,19	-1,75	-6,75	-6,75	-1,48	-6,75	-2,51	-3,36	-1,23	-6,75
Pior mês (data)	ago-21	set-20	mar-20	mar-20	fev-21	mar-20	nov-19	mai-18	mai-17	mar-20
Nº meses acima do benchmark	2	3	8	12	3	4	2	5	2	28
Nº meses abaixo do benchmark	4	9	16	24	5	8	10	7	10	94
Nº meses positivos	3	6	15	25	3	9	10	7	8	86
Nº meses negativos	3	6	9	11	5	3	2	5	4	36
Volatilidade fundo ano (%)	5,67	5,81	8,84	7,89	5,53	5,53	9,22	7,50	9,36	5,82
Tracking Error (%)	0,10	0,10	0,20	0,17	0,10	0,10	0,02	0,03	0,01	0,07
Sharpe (%)	-	-	-	-	-	-	-	-	-	-
Patrimônio líquido médio (R\$ milhões)	1.444,6	1.529,6	1.664,9	1.269,0	1.493,9	1.709,2	1.034,9	236,4	240,7	430,0

INFORMAÇÕES IMPORTANTES

Material de divulgação produzido pela Bradesco Asset Management S.A. DTVM. LEIA O FORMULÁRIO DE INFORMAÇÕES COMPLEMENTARES, A LÂMINA DE INFORMAÇÕES ESSENCIAIS E O REGULAMENTO ANTES DE INVESTIR. Os documentos podem ser encontrados em www.bradesco.com.br. Rentabilidade passada não representa garantia de rentabilidade futura. A rentabilidade divulgada não é líquida de impostos. Descrição do Tipo Anbima disponível no Formulário de Informações Complementares. Fundos de investimento não contam com garantia do Administrador, do Gestor, de qualquer mecanismo de seguro ou Fundo Garantidor de Crédito - FGC. *Conceito de taxa all-in

Fone Fácil Bradesco: 4002 0022 / 0800 570 0022 | SAC – Alô Bradesco: 0800 704 8383 | SAC – Deficiência Auditiva ou de Fala: 0800 722 0099.
Ouvidoria: 0800 727 9933 | bram@bram.bradesco.com.br | Assessoria de Investimento: capitais e regiões metropolitanas: 4020 1414 | Demais localidades: 0800 704 1414 | Em dias úteis, das 8h às 20h – horário de Brasília.

