

INFLAÇÃO CURTA

AGOSTO DE 2021

OBJETIVO E POLÍTICA DE INVESTIMENTO

O fundo busca rentabilidade que acompanhe a variação do IMA - B5, através das oportunidades oferecidas, preponderantemente, pelos mercados domésticos de taxa de juros pós-fixadas, pré-fixadas e índices de preço.

PÚBLICO-ALVO

O fundo destina-se a Investidores em Geral.

HISTOGRAMA

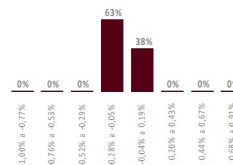

O histograma mostra a distribuição da rentabilidade nominal comparada com o benchmark que o fundo obteve desde 30/08/2019, dividida em oito janelas iguais, sendo o valor máximo e o mínimo, respectivamente, o maior e o menor valor apurado nesse período.

CARACTERÍSTICAS

Classificação de Risco									
0,5	1,0	1,5	2,0	2,5	3,0	3,5	4,0	4,5	5,0
Aplicação inicial R\$ 1,00									
Permanência mínima R\$ 1,00									
Aplicações adicionais R\$ 1,00									
Conceito global Sim									
Taxa de administração 0,50%									
Taxa de performance Não há									
Tributação (I.R.) Longo Prazo									
Data de início 30/ago/2019									
CNPJ 32.742.742/0001-89									
Benchmark IMA-B 5									
Liquidez Cotização									
Resgates									
Liquidação									
Horário de movimentação									
Tipo Anbima									
Renda Fixa Indexados									
Código Anbima									
Código ISIN									
Administrador									
Banco Bradesco S.A.									
Gestor									
Bradesco Asset Management S.A.									
DTVM									

EVOLUÇÃO DO PL E RENTABILIDADE ACUMULADA (desde 30/08/2019)

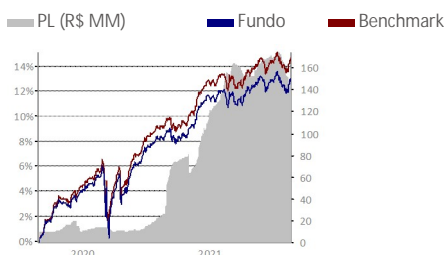

COMPOSIÇÃO DA CARTEIRA



■ Títulos Públicos (99,99%)
■ Compromissada (3,69%)
■ Outros (-3,68%)

A composição da carteira apresentada acima inclui todos os ativos do fundo, inclusive os ativos do fundo investido BRAM FIRF INDX IMA B5.

2021

2020

	RETORNO DO FUNDO (%)	DISTÂNCIA DO BENCHMARK (PONTOS PERCENTUAIS)	RETORNO DO FUNDO (%)	DISTÂNCIA DO BENCHMARK (PONTOS PERCENTUAIS)
Jan	0,05	-0,05	0,52	-0,04
Fev	-0,64	-0,04	0,59	-0,05
Mar	0,29	-0,05	-1,82	-0,07
Abr	0,83	-0,04	0,43	-0,06
Mai	0,64	-0,05	2,05	-0,07
Jun	-0,18	-0,05	1,05	-0,07
Jul	-0,02	-0,05	0,92	-0,07
Ago	0,09	-0,06	0,37	-0,05
Set	-	-	-0,18	-0,05
Out	-	-	0,15	-0,05
Nov	-	-	1,28	-0,04
Dez	-	-	1,76	-0,07

ANÁLISE DE CONSISTÊNCIA

ANÁLISE / PERÍODO	6 M	12 M	24 M	36 M	2021	2020	2019	2018	2017	DESDE INÍCIO
Retorno do fundo (%)	1,67	4,14	12,82	-	1,07	7,31	4,01	-	-	12,82
Retorno do benchmark (%)	1,97	4,77	14,45	-	1,47	8,04	4,40	-	-	14,45
Distância do benchmark (p.p.)	-0,30	-0,63	-1,63	-	-0,40	-0,72	-0,39	-	-	-1,63
Melhor mês (retorno %)	0,83	1,76	2,05	-	0,83	2,05	1,57	-	-	2,05
Melhor mês (data)	abr-21	dez-20	mai-20	-	abr-21	mai-20	set-19	-	-	mai-20
Pior mês (retorno %)	-0,18	-0,64	-1,82	-	-0,64	-1,82	-0,34	-	-	-1,82
Pior mês (data)	jun-21	fev-21	mar-20	-	fev-21	mar-20	nov-19	-	-	mar-20
Nº meses acima do benchmark	0	0	0	-	0	0	0	-	-	0
Nº meses abaixo do benchmark	6	12	24	-	8	12	4	-	-	24
Nº meses positivos	4	8	18	-	5	10	3	-	-	18
Nº meses negativos	2	4	6	-	3	2	1	-	-	6
Volatilidade fundo ano (%)	2,82	2,64	3,95	-	2,71	2,71	0,00	-	-	0,00
Tracking Error (%)	0,01	0,02	0,01	-	0,01	0,01	0,00	-	-	0,00
Sharpe (%)	-	-	-	-	-	-	-	-	-	-
Patrimônio líquido médio (R\$ milhões)	161,6	132,5	70,7	-	156,7	38,0	11,7	-	-	70,7

INFORMAÇÕES IMPORTANTES

Material de divulgação produzido pela Bradesco Asset Management S.A. DTVM. LEIA O FORMULÁRIO DE INFORMAÇÕES COMPLEMENTARES, A LÂMINA DE INFORMAÇÕES ESSENCIAIS E O REGULAMENTO ANTES DE INVESTIR. Os documentos podem ser encontrados em www.bradesco.com.br. Rentabilidade passada não representa garantia de rentabilidade futura. A rentabilidade divulgada não é líquida de impostos. Descrição do Tipo Anbima disponível no Formulário de Informações Complementares. Fundos de investimento não contam com garantia do Administrador, do Gestor, de qualquer mecanismo de seguro ou Fundo Garantidor de Crédito - FGC.

Fone Fácil Bradesco: 4002 0022 / 0800 570 0022 | SAC – Alô Bradesco: 0800 704 8383 | SAC – Deficiência Auditiva ou de Fala: 0800 722 0099.
Ouvidoria: 0800 727 9933 | bram.bradesco@bram.bradesco.com.br | Assessoria de Investimento: capitais e regiões metropolitanas: 4020 1414 | Demais localidades: 0800 704 1414 | Em dias úteis, das 8h às 20h – horário de Brasília.

