

OBJETIVO E POLÍTICA DE INVESTIMENTO

O fundo busca rentabilidade que supere as variações do Ibovespa através da gestão ativa em ações de empresas com elevado potencial de valorização. Para fazer isso, o fundo possui uma carteira de ações mais concentrada, refletindo as melhores ideias de investimento da Bradesco Asset Management.

PÚBLICO-ALVO

O fundo destina-se a Investidores em Geral que possuam tolerância às oscilações e riscos no mercado de renda variável.

HISTOGRAMA

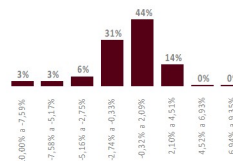

O histograma mostra a distribuição da rentabilidade nominal comparada com o benchmark que o fundo obteve nos últimos 36 meses, dividida em oito janelas iguais, sendo o valor máximo e o mínimo, respectivamente, o maior e o menor valor apurado nesse período.

CARACTERÍSTICAS

| Classificação de Risco | | | | | | | | | |
|---|-------------------------|--------------------------------|-----|-----|-----|-----|-----|-----|-----|
| 0,5 | 1,0 | 1,5 | 2,0 | 2,5 | 3,0 | 3,5 | 4,0 | 4,5 | 5,0 |
| Aplicação inicial R\$ 100,00 | Liquidez Cotização | Fechamento | | | | | | | |
| Permanência mínima R\$ 100,00 | Aplicações | D+1 | | | | | | | |
| Aplicações adicionais R\$ 100,00 | Resgates | D+1 (útil) | | | | | | | |
| Conceito global Sim | Liquidação | D+3 (úteis após solicitação) | | | | | | | |
| Taxa de administração 1,50% | Horário de movimentação | 16:30 | | | | | | | |
| Taxa de performance 20% s/que exceder 100%do Ibov | Tipo Anbima | Ações Índice Ativo | | | | | | | |
| Tributação (I.R.) Renda Variável | Código Anbima | 439010 | | | | | | | |
| Data de início 03/abr/2017 | Código ISIN | BRACV5CTF004 | | | | | | | |
| CNPJ 26.315.539/0001-23 | Administrador | Banco Bradesco S.A. | | | | | | | |
| Benchmark IBOVESPA | Gestor | Bradesco Asset Management S.A. | | | | | | | |
| | DTVM | | | | | | | | |

EVOLUÇÃO DO PL E RENTABILIDADE ACUMULADA (36 meses)

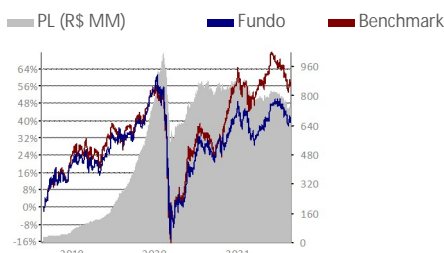

COMPOSIÇÃO SETORIAL DO FUNDO

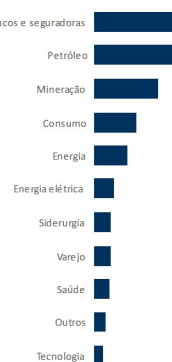

A composição da carteira apresentada acima inclui todos os ativos do fundo, inclusive os ativos do fundo investido BRAM FIA Long Only.

2021

2020

| | RETORNO DO FUNDO (%) | DISTÂNCIA DO BENCHMARK (PONTOS PERCENTUAIS) | RETORNO DO FUNDO (%) | DISTÂNCIA DO BENCHMARK (PONTOS PERCENTUAIS) |
|-----|----------------------|---|----------------------|---|
| Jan | -4,12 | -0,80 | 0,89 | 2,52 |
| Fev | -1,24 | 3,14 | -8,74 | -0,31 |
| Mar | -1,10 | -7,09 | -31,83 | -1,93 |
| Abr | 2,48 | 0,54 | 8,57 | -1,69 |
| Mai | 6,56 | 0,40 | 6,22 | -2,34 |
| Jun | 2,40 | 1,94 | 7,63 | -1,13 |
| Jul | -4,52 | -0,57 | 10,06 | 1,80 |
| Ago | -1,82 | 0,66 | -1,79 | 1,66 |
| Set | - | - | -3,88 | 0,92 |
| Out | - | - | 1,70 | 2,39 |
| Nov | - | - | 6,27 | -9,63 |
| Dez | - | - | 7,12 | -2,17 |

ANÁLISE DE CONSISTÊNCIA

| ANÁLISE / PERÍODO | 6 M | 12 M | 24 M | 36 M | 2021 | 2020 | 2019 | 2018 | 2017 | DESDE INÍCIO |
|--|--------|--------|--------|--------|--------|--------|--------|--------|--------|--------------|
| Retorno do fundo (%) | 3,68 | 9,27 | 4,03 | 38,51 | -1,82 | -6,28 | 30,89 | 20,89 | 23,27 | 79,47 |
| Retorno do benchmark (%) | 7,95 | 19,54 | 17,45 | 54,91 | -0,20 | 2,92 | 31,58 | 15,03 | 17,16 | 82,15 |
| Distância do benchmark (p.p.) | -4,27 | -10,27 | -13,42 | -16,40 | -1,62 | -9,20 | -0,69 | 5,85 | 6,11 | -2,68 |
| Melhor mês (retorno %) | 6,56 | 7,12 | 10,06 | 11,19 | 6,56 | 10,06 | 8,27 | 11,83 | 8,58 | 11,83 |
| Melhor mês (data) | mai-21 | dez-20 | jul-20 | out-18 | mai-21 | jul-20 | dez-19 | jan-18 | ago-17 | jan-18 |
| Pior mês (retorno %) | -4,52 | -4,52 | -31,83 | -31,83 | -4,52 | -31,83 | -1,64 | -9,24 | -6,69 | -31,83 |
| Pior mês (data) | jul-21 | jul-21 | mar-20 | mar-20 | jul-21 | mar-20 | fev-19 | mai-18 | mai-17 | mar-20 |
| Nº meses acima do benchmark | 4 | 7 | 12 | 19 | 5 | 5 | 6 | 8 | 7 | 31 |
| Nº meses abaixo do benchmark | 2 | 5 | 12 | 17 | 3 | 7 | 6 | 4 | 2 | 22 |
| Nº meses positivos | 3 | 6 | 15 | 24 | 3 | 8 | 10 | 8 | 7 | 36 |
| Nº meses negativos | 3 | 6 | 9 | 12 | 5 | 4 | 2 | 4 | 2 | 17 |
| Volatilidade fundo ano (%) | 16,62 | 19,56 | 31,79 | 28,61 | 18,74 | 18,74 | 0,00 | 0,00 | 0,00 | 20,58 |
| Tracking Error (%) | 0,41 | 0,63 | 0,57 | 0,50 | 0,47 | 0,47 | 0,00 | 0,00 | 0,00 | 0,32 |
| Sharpe (%) | - | - | - | - | - | - | - | - | - | - |
| Patrimônio líquido médio (R\$ milhões) | 782,9 | 809,3 | 754,3 | 542,2 | 794,5 | 804,3 | 278,8 | 35,3 | 16,7 | 376,0 |

INFORMAÇÕES IMPORTANTES

Material de divulgação produzido pela Bradesco Asset Management S.A. DTVM. LEIA O FORMULÁRIO DE INFORMAÇÕES COMPLEMENTARES, A LÂMINA DE INFORMAÇÕES ESSENCIAIS E O REGULAMENTO ANTES DE INVESTIR. Os documentos podem ser encontrados em www.bradesco.com.br. Rentabilidade passada não representa garantia de rentabilidade futura. A rentabilidade divulgada não é líquida de impostos. Descrição do Tipo Anbima disponível no Formulário de Informações Complementares. Fundos de investimento não contam com garantia do Administrador, do Gestor, de qualquer mecanismo de seguro ou Fundo Garantidor de Crédito - FGC.