

OBJETIVO E POLÍTICA DE INVESTIMENTO

O fundo busca rentabilidade que supere a variação da bolsa americana. Essa alternativa provê acesso ao investimento em ações das grandes corporações norte-americanas de diversos setores econômicos, proporcionando diversificação. Fundo com exposição cambial.

PÚBLICO-ALVO

O fundo destina-se a Investidores em Geral.

HISTOGRAMA

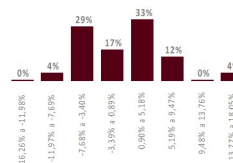

O histograma mostra a distribuição da rentabilidade nominal comparada com o benchmark que o fundo obteve desde 30/09/2019, dividida em oito janelas iguais, sendo o valor máximo e o mínimo, respectivamente, o maior e o menor valor apurado nesse período.

CARACTERÍSTICAS

Classificação de Risco									
0,5	1,0	1,5	2,0	2,5	3,0	3,5	4,0	4,5	5,0
Aplicação inicial R\$ 100,00	Liquidez								
Permanência mínima R\$ 100,00	Cotização								
Aplicações adicionais R\$ 100,00	Fechamento								
Conceito global Sim	Aplicações								
Taxa de administração 1,50%	Resgates								
Taxa de performance Não há	Liquidação								
Tributação (I.R.) Renda Variável	Horário de movimentação								
Data de início 30/set/2019	16:30								
CNPJ 34.028.082/0001-02	Tipo Anbima								
Benchmark S&P 500 Index	Ações Livre								
	Código Anbima								
	507911								
	Código ISIN								
	BR02LSCTF005								
	Administrador								
	Banco Bradesco S.A.								
	Gestor								
	Bradesco Asset Management S.A.								
	DTVM								

EVOLUÇÃO DO PL E RENTABILIDADE ACUMULADA (desde 30/09/2019)

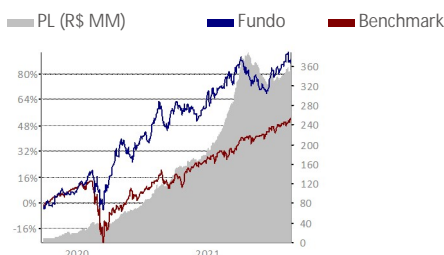

COMPOSIÇÃO SETORIAL DO FUNDO



2021

2020

	RETORNO DO FUNDO (%)	DISTÂNCIA DO BENCHMARK (PONTOS PERCENTUAIS)	RETORNO DO FUNDO (%)	DISTÂNCIA DO BENCHMARK (PONTOS PERCENTUAIS)
Jan	4,75	5,87	6,37	6,53
Fev	4,30	1,69	-5,27	3,14
Mar	4,45	0,20	5,16	17,67
Abr	0,65	-4,59	15,90	3,21
Mai	-3,21	-3,76	2,78	-1,75
Jun	-2,22	-4,44	4,31	2,47
Jul	6,18	3,90	1,33	-4,18
Ago	2,38	-0,52	14,09	7,08
Set	-	-	-1,73	2,19
Out	-	-	-1,73	1,04
Nov	-	-	2,60	-8,15
Dez	-	-	-0,16	-3,87

A composição da carteira apresentada acima inclui todos os ativos do fundo, inclusive os ativos do fundo investido Brad FIA BDR Nivel I.

ANÁLISE DE CONSISTÊNCIA

ANÁLISE / PERÍODO	6 M	12 M	24 M	36 M	2021	2020	2019	2018	2017	DESDE INÍCIO
Retorno do fundo (%)	8,16	16,90	-	-	18,17	50,58	5,20	-	-	87,19
Retorno do benchmark (%)	18,67	29,21	-	-	20,41	16,26	8,54	-	-	51,94
Distância do benchmark (p.p.)	-10,51	-12,31	-	-	-2,24	34,32	-3,34	-	-	35,25
Melhor mês (retorno %)	6,18	6,18	-	-	6,18	15,90	8,59	-	-	15,90
Melhor mês (data)	jul-21	jul-21	-	-	jul-21	abr-20	nov-19	-	-	abr-20
Pior mês (retorno %)	-3,21	-3,21	-	-	-3,21	-5,27	-1,62	-	-	-5,27
Pior mês (data)	mai-21	mai-21	-	-	mai-21	fev-20	dez-19	-	-	fev-20
Nº meses acima do benchmark	2	6	-	-	4	8	1	-	-	13
Nº meses abaixo do benchmark	4	6	-	-	4	4	2	-	-	10
Nº meses positivos	4	7	-	-	6	8	1	-	-	15
Nº meses negativos	2	5	-	-	2	4	2	-	-	8
Volatilidade fundo ano (%)	16,40	18,90	-	-	17,23	17,23	0,00	-	-	0,00
Tracking Error (%)	0,98	1,06	-	-	1,05	1,05	0,00	-	-	0,00
Sharpe (%)	-	-	-	-	-	-	-	-	-	-
Patrimônio líquido médio (R\$ milhões)	345,8	263,0	-	-	315,3	94,0	14,1	-	-	154,5

INFORMAÇÕES IMPORTANTES

Material de divulgação produzido pela Bradesco Asset Management S.A. DTVM. LEIA O FORMULÁRIO DE INFORMAÇÕES COMPLEMENTARES, A LÂMINA DE INFORMAÇÕES ESSENCIAIS E O REGULAMENTO ANTES DE INVESTIR. Os documentos podem ser encontrados em www.bradesco.com.br. Rentabilidade passada não representa garantia de rentabilidade futura. A rentabilidade divulgada não é líquida de impostos. Descrição do Tipo Anbima disponível no Formulário de Informações Complementares. Fundos de investimento não contam com garantia do Administrador, do Gestor, de qualquer mecanismo de seguro ou Fundo Garantidor de Crédito - FGC. O indicador econômico acima citado é mera referência econômica e não deve ser interpretado como meta ou parâmetro de performance do fundo.